Schaub & Partner
Architekten

Stampfenbachstraße, Zürich
Wettbewerb Neubau eines Bürogebäudes
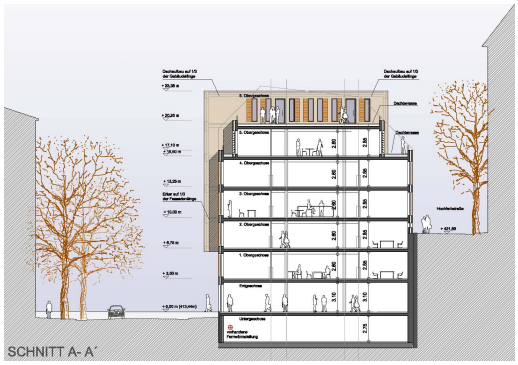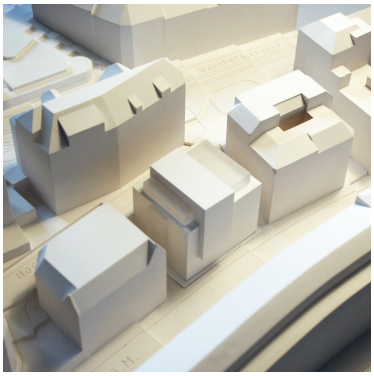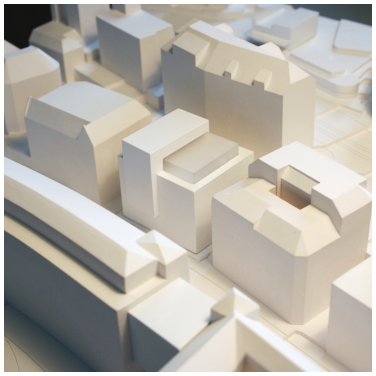
Fertigstellung	2008	
Auslober	Baudirektion Konton Zürich, Hochbauamt	
Planung	Schaub & Partner Architekten, Michael Schaub	
Mitarbeiter	Sigrun Bachmann, Anne Drecktrah, Mark Grotheer, Florian Schmale	
Gebäudedaten	BGF / BRI	3.460 m² / 11.770 m³
	Bauwerkskosten	brutto € 4,6 Mio.